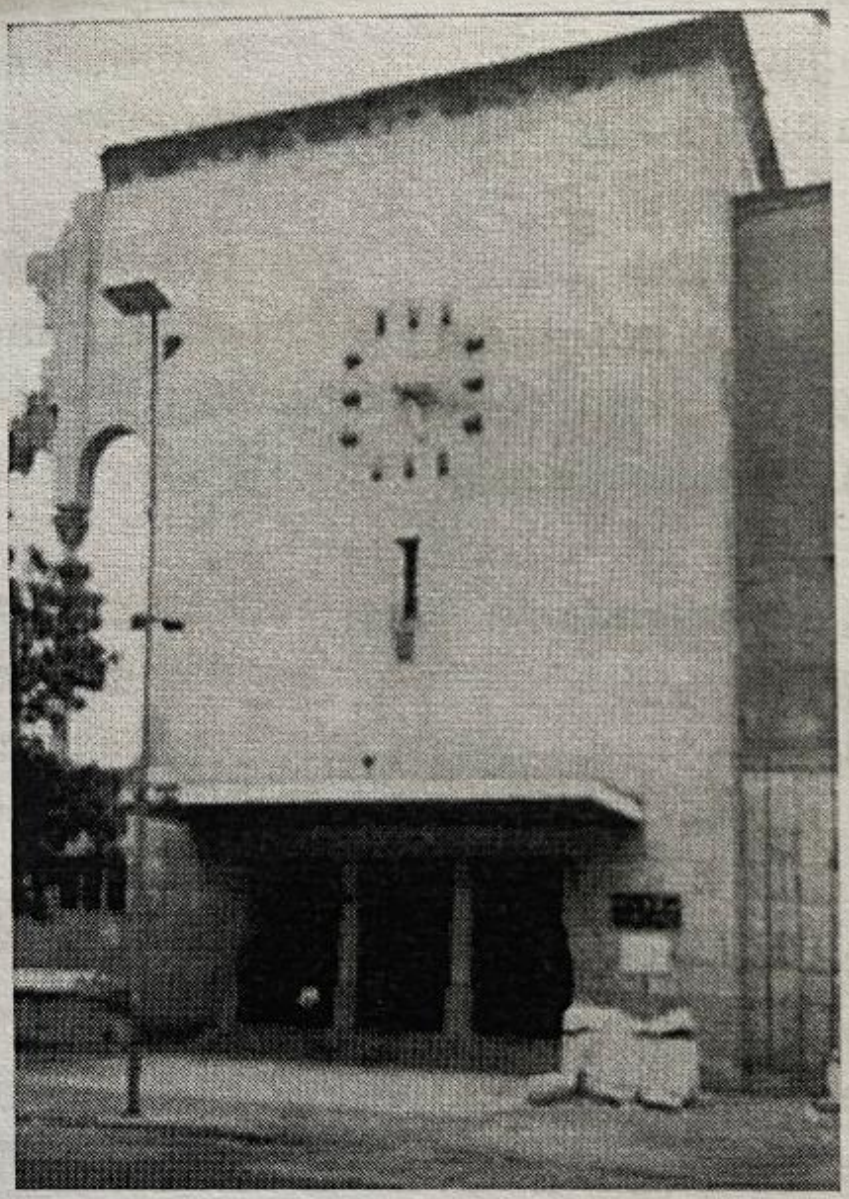

Железничката Станица Скопје по земјотресот

СКОПЈЕ-1963-ТА - 5-17–ЧАСОТ